



## REGIONE ABRUZZO

Azienda Sanitaria Locale n. 2 LANCIANO-VASTO-CHIETI

Via Martiri Lancianesi n. 17/19 - 66100 Chieti

C.F. e P. Iva 02307130696

### DELIBERAZIONE

DEL

DIRETTORE GENERALE

N. 9 DEL 28 DIC. 2015

**DELIBERA IMMEDIATAMENTE ESECUTIVA**

**OGGETTO:** Lavori di: "Interventi di Ristrutturazione, adeguamento e messa a norma del Punto Nascite nell'U.O. di Ostetricia e Ginecologia del Presidio Ospedaliero di Vasto "S. Pio da Pietrelcina" - Approvazione Progetto Preliminare - Prenotazione di Spesa - Provvedimenti. CUP n. **H31E15000280002.**

#### IL DIRETTORE GENERALE

Dott. Pasquale Flacco, nominato con delibera della Giunta Regionale d'Abruzzo n. 1023 del 10 dicembre 2015 ai sensi del vigente Decreto Legislativo n. 502 del 30 dicembre 1992 e successive modifiche ed integrazioni;

**VISTA** l'allegata proposta di deliberazione di pari oggetto del Direttore della U.O.C. **Investimenti, Patrimonio e Manutenzioni**, datata 28.12.15 ;

**DATO ATTO** dell'attestazione di regolarità e legittimità dell'atto da parte del Direttore della predetta Unità Operativa, come acquisita in calce alla proposta medesima;

**ACQUISITI** i pareri espressi ed attestati in calce dal Direttore Amministrativo Aziendale e dal Direttore Sanitario Aziendale, per quanto di rispettiva competenza,

#### DELIBERA

di fare integralmente propria la menzionata proposta di deliberazione, che forma parte integrante e sostanziale del presente atto e di disporre in conformità della stessa.

Parere favorevole \_\_\_\_\_

**Il Direttore Amministrativo Aziendale**  
(VACANTE)

Parere favorevole \_\_\_\_\_

**Il Direttore Sanitario Aziendale**  
(VACANTE)

**IL DIRETTORE GENERALE**

(Dott. Pasquale FLACCO)



**Proposta di deliberazione**  
**per il**  
**Direttore Generale**

Il Direttore Responsabile dell'Unità Operativa Complessa Investimenti, Patrimonio e Manutenzioni, previa istruttoria e attestazione di legittimità e regolarità tecnica del provvedimento,

**OGGETTO:** Lavori di: "Interventi di Ristrutturazione, adeguamento e messa a norma del Punto Nascite nell'U.O. di Ostetricia e Ginecologia del Presidio Ospedaliero di Vasto "S. Pio da Pietrelcina" - Approvazione Progetto Preliminare - Prenotazione di Spesa - Provvedimenti. CUP n. **H31E15000280002.**

**PREMESSO:**

- **che** nelle raccomandazioni dell'Organizzazione Mondiale della Sanità, la tutela della salute della donna e della salute del neonato costituiscono un impegno etico dei sistemi socio-sanitari per l'importanza che in tale ambito, hanno sulla qualità del benessere psico-fisico della popolazione generale;
- **che** nel "Piano Nazionale per la promozione dell'appropriatezza degli interventi assistenziali nel percorso nascita e per la riduzione del taglio cesareo", messo a punto dal Ministero della Salute e approvato nella Conferenza Stato-Regioni dicembre 2010, si sostiene l'opportunità di predisporre percorsi differenziati per l'assistenza alla gravidanza fisiologica e per quella a rischio valorizzando il ruolo dei consultori familiari;
- **che** l'Accordo Stato Regioni del 16.12.2010 – recepito con Delibera di G.R. n. 897 del 23.12.2011, intitolato «Linee di indirizzo per la promozione ed il miglioramento della qualità della sicurezza e dell'appropriatezza degli interventi assistenziali nel percorso nascita del taglio cesareo» stabilisce gli indirizzi cui attenersi riguardo al processo di riorganizzazione dei Punti Nascita in ambito Regionale al fine di ottimizzare le risorse disponibili, migliorare la qualità dell'assistenza ed integrare i servizi di rete fra ospedale e territorio, assicurando livelli di sicurezza e standard qualitativi/quantitativi attraverso una rimodulazione della rete dei punti nascita per uno standard tendenziale di un numero di parti per punto nascita pari a 500/1000 annui;
- **che** sulla base di quanto previsto nell'Accordo Stato-Regioni, la Regione Abruzzo, ha istituito il Comitato Percorso Nascita con DGR n. 897 del 23.12.2011 integrato con DGR n. 197 del 02.04.2012 e confermato con decreto commissariale n. 21 del 13.03.2013 ed in ultimo rinnovato con decreto commissariale n. 143 del 30.10.2014;
- **che** con Decreto Commissariale ad Acta della Regione Abruzzo n. 10 del 11.02.2015, è stata operata la riorganizzazione dei punti nascita in ambito Regionale, dalla quale si evince nella tabella 8 (Riorganizzazione dei Punti Nascita) dell'allegato al Decreto stesso, che i punti nascita previsti nella A.S.L. Lanciano-Vasto-Chieti sono stati individuati come segue:

ASL	SEDE DEL PRESIDIO OSPEDALIERO	UNTA' OPERATIVE	LIVELLO
02	CHIETI	OSTETRICIA E GINECOLOGIA PEDIATRIA TIN	II
	LANCIANO	OSTETRICIA E GINECOLOGIA PEDIATRIA/NEONATOLOGIA	I
	VASTO	OSTETRICIA E GINECOLOGIA PEDIATRIA/NEONATOLOGIA	I



- **che** con il medesimo Decreto Commissariale, è stato demandato ai Direttori Generali delle A.S.L., l'adozione dei provvedimenti di competenza per la riorganizzazione dei punti nascita in conformità ai contenuti tecnici di cui all'allegato documento tecnico (allegato 1), nonché la trasmissione all'Organo Commissariale del Cronoprogramma per l'adeguamento strutturale e di personale dei punti nascita afferenti all'Unità Sanitaria Locale;

#### **CONSIDERATO:**

- **che** con Delibera del Direttore Generale F.F. n. 89 del 03.07.2015, regolarmente trasmesso all'Organo Commissariale della Regione Abruzzo, nel recepire il Decreto Commissariale n. 10 del 11.02.2015 è stato altresì disposto:
  - la chiusura del punto nascita presso il P.O. di Ortona;
  - la definizione di un crono programma per l'adeguamento strutturale dei Punti Nascita da parte di ciascuna Azienda Sanitaria della Regione, allegato al suddetto provvedimento;
- **che** il cronoprogramma allegato alla richiamata Delibera 89/2015, prevede la "Ristrutturazione dell'Unità Operativa di Ostetricia e Ginecologia del P.O. di Vasto per un n. di 12 p.l Ostetricia e n. 4 p.l Ginecologia oltre a 2 p.l in Day Surgery;
- **che**, di conseguenza, questa A.S.L., per la tramite U.O.C. Investimenti, Patrimonio e Manutenzioni, relativamente alla Unità di Ostetricia e Ginecologia e Punto Nascita prevista nel P.O. di Vasto nell'ambito del processo di riorganizzazione dei punti nascita Regionali, ha provveduto a predisporre uno studio di fattibilità contenente gli elementi tecnici ed economici essenziali preordinati a determinare la successiva fase di progettazione con la redazione della progettazione preliminare da porre a base di gara ai sensi dell'art. 53 comma 2 lettera c) con il criterio dell'offerta economicamente più vantaggiosa;
- **che** a seguito del sopralluogo effettuato in data 10 luglio 2015, l'U.O.C. ha predisposto uno studio di fattibilità in merito alle indicazioni ricevute, in virtù del sopralluogo effettuato nella struttura di che trattasi nonché alle indicazioni ricevute sia dalla Direzione Medica di Presidio e sia del Dirigente medico Responsabile dell'U.O. di Ginecologia e Ostetricia;
- **che** con provvedimento deliberativo nr. 279 del 27/08/2015 è stato approvato uno studio di fattibilità relativamente alla ristrutturazione e sistemazione dell'intera U.O. di Ostetricia e Ginecologia del P.O. di Vasto per un import complessivo di €. 2.700.000,00;
- **che** al fine di poter effettuare immediatamente gli interventi per adeguare il punto nascita del P.O. Vasto alla L.R. 32/2007, e non interrompere le attività sanitarie all'interno del reparto si è deciso di predisporre un primo lotto funzionale esclusivamente per il solo punto nascita;
- **che** con disposizione dirigenziale nr. 15/2015 prot. nr. 41303U15 del 01/09/2015 è stato nominato Responsabile Unico del Procedimento ai sensi dell'art. 10 del D.to Lgs. n. 163/2006, il Geom. Vincenzo Stampone Assistente Tecnico un servizio presso l'U.O.C. Investimenti, Patrimonio e Manutenzioni;

#### **CONSIDERATO:**

- **che** prima di effettuare gli interventi di che trattasi, si è reso necessario predisporre il progetto preliminare ai sensi e nel rispetto dell'art. 93 del D.to L.vo n. 163 del 12/04/2006 e successive modifiche ed integrazioni e secondo le indicazioni stabilite dal D.P.R. n. 207/2010;
- **che** l'U.O.C. Investimenti, Patrimonio e Manutenzioni, prima di procedere alla stesura del Progetto Preliminare di che trattasi, ha redatto uno studio di fattibilità, nonché una planimetria generale, secondo le indicazioni del Direzione Medica Ospedaliera, per l'esecuzione dei lavori di che trattasi presso il Presidio Ospedaliero di Vasto;

#### **RILEVATO:**

- **che** tali interventi vengono considerati necessari ed indispensabili, poiché con la realizzazione di tali opere di sistemazione il punto nascita avrà tutti i requisiti necessari e previsti dalla L.R. n. 32/2008;

- **Che** co nota prot. nr. 54155U15 del 13/11/2015 (allegata al presente provvedimento sotto la lettera "A") è stato richiesto il parere di merito al Dirigente Medico Responsabile del P.O. di Vasto, al Dirigente Responsabile del Servizio di Prevenzione e Protezione, al Dirigente Responsabile del Servizio IESP; al Direttore dell'U.O. di Anestesia e Rianimazione e al Direttore dell'U.O. di Ostetricia e Ginecologia, ciascuno per le rispettive competenze;

**PRESO ATTO:**

- **Che** in data 25/11/2015, prot. nr. 2071/LV/SPP, il Dirigente Medico Responsabile del Servizio di Prevenzione e Protezione, ha espresso parere favorevole all'intervento di che trattasi;
- **Che** in data 13/11/2015 prot. nr. 5398/lv il Servizio Igiene ed Epidemiologia e Sanità Pubblica ha espresso parere favorevole all'intervento;
- **Che** in data 24/11/2015, il Dr. Francesco Amato Dirigente Medico Responsabile dell'U.O.C. Rianimazione e Sale Operatorie, ha espresso parere favorevole all'intervento, mediante apposizione della firma in calce sulla nota di richiesta;

**PRESO ATTO:**

- **Che** l'U.O.C. Investimenti, Patrimonio e Manutenzione, dopo aver espletato vari sopralluoghi e ricerche varie, ha predisposto il progetto preliminare relativo ai lavori di: *"Interventi di ristrutturazione, adeguamento e messa a norma del punto nascite nell'U.O. di Ostetricia e Ginecologia del Presidio Ospedaliero di Vasto "S. Pio da Pietrelcina"* a firma dell'ing. Filippo MANCI, Dirigente responsabile della sopra richiamata U.O.C. redatto in data 24 novembre 2015;
- **VISTA** la relazione tecnica illustrativa del progetto preliminare degli interventi in parola (allegata al presente provvedimento sotto la lettera "B") per l'importo complessivo di €. 1.430.000,00, il quale presenta il seguente quadro economico di spesa:

QUADRO ECONOMICO			
<b>A</b>	Importo per le esecuzioni delle lavorazioni		
1	Importo lavori	€ 729.038,91	
2	Importo attrezzature	€ 235.523,95	
3	Oneri della sicurezza non soggetti e ribasso	€ 20.591,07	
	<b>SOMMANO</b>		€ 964.562,86
<b>B</b>	Compenso Progettazione Esecutiva	€ 35.000,00	
	<b>SOMMANO LAVORI E SERVIZI DI INGEGNERIA</b>		€ 999.562,86
<b>c</b>	Somme a disposizione dell'Amministrazione		
1	Incentivazione art. 92 D.to L.vo n. 163/2006	€ 19.291,26	
2	Spese tecniche Direzione Lavori e Sicurezza	€ 65.107,99	
3	Rilievi Accertamenti, verifiche tecniche	€ 10.000,00	
4	Economie fuori dall'appalto	€ 32.941,89	
5	Spese per commissioni	€ 9.000,00	
6	Spese di pubblicità	€ 8.000,00	
7	Accantonamento art. 133 D.to L.vo n. 163/2006	€ 30.866,01	
8	Imprevisti	€ 31.186,36	
9	Arredi	€ 35.000,00	
10	CNPAIA 4% su B2	€ 3.403,97	
11	Spese per attività tecniche amministrative	€ 19.991,26	
12	I.V.A. 10% su A1+A3+b4+b6+b7	€ 84.462,42	
13	I.V.A. 22% su A2+B2+B3+B8+B9	€ 81.185,98	
	<b>In uno le somme a disposizione dell'Amm.ne</b>	€ 430.437,14	€ 430.437,14
	<b>IMPORTO COMPLESSIVO</b>		€ 1.430.000,00

- **VISTA** la planimetria del progetto preliminare degli interventi di che trattasi (allegata al presente provvedimento sotto la lettera "B") nella quale vengono ben evidenziati le opere da effettuare ai fini della realizzazione degli interventi di cui al progetto in parola, anche nell'ambito dell'intero presidio ospedaliero;

### **PRESO ATTO ALTRESI',**

- **che** il valore dei lavori a base d'asta, risultato maggiore di 100.000 euro, ed è stato regolarmente inserito nel piano triennale delle OO.PP. triennio 2016-20218 e dell'elenco annuale dei lavori previsti per l'anno 2016, regolarmente approvato con provvedimento deliberativo nr. 748 del 30/11/2015;
- **che** con provvedimento deliberativo nr. 728 del 25 novembre 2015 è stato nominato un gruppo di verifica interno per poter procedere a redigere il rapporto tecnico di controllo di cui all'art. 54 del D.P.R. N. 207/2010;
- **VISTO** il rapporto tecnico di controllo effettuato ai sensi dell'art. 54 del D.P.R. n. 207/2010, regolarmente effettuato dal gruppo di verifica in data 14/12/2015 (allegato al presente provvedimento sotto la lettera "C") ella quale vengono ben evidenziati le opere da effettuare ai fini della realizzazione degli interventi di cui al progetto in parola, anche nell'ambito dell'intero presidio ospedaliero;

### **RITENUTO:**

- **II** Progetto in esame meritevole di approvazione, essendo completo degli elaborati previsti dall'art. 17 del D.P.R. nr. 207/2010 e precisamente:
  - Relazione Tecnica Illustrativa;
  - Planimetria Generale ed elaborati grafici;
  - Prime Indicazioni e Disposizioni per la stesura dei Piani di Sicurezza;
  - Calcolo Sommario della Spesa e quadro economico;
- **Di** approvare, pertanto, il progetto preliminare dei lavori di: "*Interventi di ristrutturazione, adeguamento e messa a norma del punto nascite nell'U.O. di Ostetricia e Ginecologia del Presidio Ospedaliero di Vasto "S. Pio da Pietrelcina"* per l'importo complessivo di €. 1.430.000,00 di cui €. 999.562,86 per lavori a base di appalto ed €. 430.437,14 per somme a disposizione dell'Amministrazione, a firma del Dirigente Responsabile dell'U.O.C. Investimenti, Patrimonio e Manutenzioni;
- **Di** prendere atto delle motivazioni contenute nella relazione illustrativa in merito alla necessità di eseguire l'opera di cui al progetto preliminare sopra menzionato;
- **Di** approvare il rapporto tecnico di controllo effettuato ai sensi dell'art. 54 comma 6 del D.P.R. n. 207/2010 sul progetto preliminare di che trattasi dal gruppo di verifica rendere atto delle motivazioni contenute nella relazione illustrativa in merito alla necessità di eseguire l'opera di cui al progetto preliminare sopra menzionato;
- **Di** dare mandato all'Unità Operativa Complessa Investimenti, Patrimonio e Manutenzioni, affinché si attivi per le successive fasi programmatiche relative alla realizzazione degli interventi, volte alla redazione di tutte le altre fase della progettazione (Definitiva, Esecutiva) nel rispetto di quando indicato dagli artt. 28 e seguenti del D.P.R. n. 207/2010, nonché per espletare le necessarie pratiche di gara;
- **Di** dare atto che tale intervento è stato inserito nel piano triennale delle OO.PP. triennio 2016-2018 e dell'elenco annuale dei lavori previsti per l'anno 2016 approvato con provvedimento deliberativo nr. 745 del 30/11/2015;
- **VISTO** l'art. 132 del D.to L.vo n. 163 del 12/04/2006 e s.m.i.;
- **VISTO** il Regolamento di attuazione della Legge quadro sui LL.PP. approvato con D.P.R. n. 207 del 05/10/2010;

### **SI PROPONE DI DELIBERARE QUANTO SEGUE:**

Per tutti i motivi esplicitati in narrativa e che debbono intendersi per integralmente riportati e trascritti nel presente dispositivo:

1. **Di** approvare il progetto preliminare relativo ai lavori di: *"Interventi di ristrutturazione, adeguamento e messa a norma del punto nascite nell'U.O. di Ostetricia e Ginecologia del Presidio Ospedaliero di Vasto "S. Pio da Pietrelcina"* redatto dall'U.O.C. Investimenti, Patrimonio e Manutenzioni in data 24 novembre 2015, per l'importo complessivo di €. 1.430.000,00, come da quadro economico di seguito indicato:

QUADRO ECONOMICO			
<b>A</b>	Importo per le esecuzioni delle lavorazioni		
1	Importo lavori	€ 729.038,91	
2	Importo attrezzature	€ 235.523,95	
3	Oneri della sicurezza non soggetti e ribasso	€ 20.591,07	
	<b>SOMMANO</b>		€ 964.562,86
<b>B</b>	Compenso Progettazione Esecutiva	€ 35.000,00	
	<b>SOMMANO LAVORI E SERVIZI DI INGEGNERIA</b>		€ 999.562,86
<b>c</b>	Somme a disposizione dell'Amministrazione		
1	Incentivazione art. 92 D.to L.vo n. 163/2006	€ 19.291,26	
2	Spese tecniche Direzione Lavori e Sicurezza	€ 65.107,99	
3	Rilievi Accertamenti, verifiche tecniche	€ 10.000,00	
4	Economie fuori dall'appalto	€ 32.941,89	
5	Spese per commissioni	€ 9.000,00	
6	Spese di pubblicità	€ 8.000,00	
7	Accantonamento art. 133 D.to L.vo n. 163/2006	€ 30.866,01	
8	Imprevisti	€ 31.186,36	
9	Arredi	€ 35.000,00	
10	CNPAIA 4% su B2	€ 3.403,97	
11	Spese per attività tecniche amministrative	€ 19.991,26	
12	I.V.A. 10% su A1+A3+b4+b6+b7	€ 84.462,42	
13	I.V.A. 22% su A2+B2+B3+B8+B9	€ 81.185,98	
	<b>In uno le somme a disposizione dell'Amm.ne</b>	€ 430.437,14	€ 430.437,14
	<b>IMPORTO COMPLESSIVO</b>		€ 1.430.000,00

2. **Di** dare atto all'Unità Operativa Complessa Investimenti, Patrimonio e Manutenzioni affinché si attivi per le successive fasi programmatiche relative alla realizzazione degli interventi, volte alla redazione di tutte le altre fasi della progettazione (Definitiva, Esecutiva) nel rispetto di quando indicato dagli art. 28 e seguenti del D.P.R. nr. 207/2010, nonché per espletare le necessarie pratiche di gara.
3. **Di** approvare il rapporto tecnico di controllo (allegato al presente provvedimento sotto la lettera **"D"**) effettuato ai sensi dell'art. 54 comma 6 del D.P.R. n. 207/2010 sul progetto preliminare di che trattasi dal gruppo di verifica rendere atto delle motivazioni contenute nella relazione illustrativa in merito alla necessità di eseguire l'opera di cui al progetto preliminare sopra menzionato;
4. **Di** dare atto che ai sensi dell'art. 10 del D.to L.vo n. 163/2006 ed art. 9 del D.P.R. nr. 207/2010 la figura di Responsabile Unico del Procedimento sarà svolta dall'Assistente Tecnico Geom. Vincenzo Stampone, dipendente in ruolo di questa Azienda in Servizio presso l'U.O.C. Investimenti, Patrimonio e Manutenzioni, già nominato con Disposizione Dirigenziale nr. 15/2015 prot. nr. 41303I15/CH del 01/09/2015.
5. **Di** dare atto che la spesa del progetto pari ad €. 1.430.000,00 sarà imputata sul Conto di contabilità generale n. 01.01.02.03.01 Interventi di manutenzione fabbricati Disponibili del Bilancio Economico 2015.
6. **Di** dare atto che tale intervento è stato inserito nel piano triennale delle OO.PP. triennio 2016-2018 e dell'elenco annuale dei lavori previsti per l'anno 2016 approvato con provvedimento deliberativo nr. 745 del 30/11/2015;
7. **Di** trasmettere il presente provvedimento all'U.O.C. Investimenti, Patrimonio e Manutenzioni, all'U.O.C. Bilancio e Ragioneria Asl 02 Abruzzo, al Servizio Controllo di Gestione ed alla Direzione Medica del



Presidio Ospedaliero di Vasto nonché al Responsabile del Dipartimento Materno Infantile della A.S.L. Lanciano-Vasto-Chieti.

**8. Di conferire al presente provvedimento immediata esecutività.**

La presente proposta di deliberazione consta di n. **8** (otto) pagine e di n. **4** (QUATTRO) allegati.

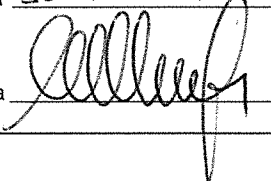
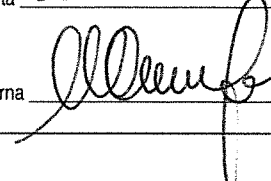
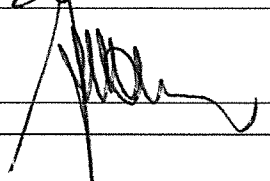
<p>l'Istruttore (Geom. Vincenzo STAMPONE)</p> <p>Data <u>28.12.2015</u></p> <p>Firma </p>	<p>Il Responsabile Unico del Procedimento (Geom. Vincenzo STAMPONE)</p> <p>Data <u>28.12.2015</u></p> <p>Firma </p>	<p>Il Direttore/Responsabile dell'U.O. che attestale la legittimità e regolarità dell'atto (Ing. Filippo MANCI)</p> <p>Data <u>28.12.15</u></p> <p>Firma </p>
--	--	--

**Visto: Il Direttore del Dipartimento** \_\_\_\_\_

**Data** \_\_\_\_\_

**Firma** \_\_\_\_\_



### CONTROLLO DI BUDGET

Si attesta, previa verifica, che il costo derivante dal presente atto trova sufficiente capienza all'interno del budget assegnato sul C.E. n..... del bilancio (anno)

**Il Direttore/Responsabile U.O.** \_\_\_\_\_

**Firma** \_\_\_\_\_

### RISCONTRO CONTABILE

Si attesta l'esecuzione del riscontro di regolarità contabile e di verifica e/o effettuazione delle scritture contabili anche ai fini della liquidazione e del pagamento.

Reg. n. \_\_\_\_\_ del \_\_\_\_\_ € \_\_\_\_\_

Reg. n. \_\_\_\_\_ del \_\_\_\_\_ € \_\_\_\_\_

Reg. n. \_\_\_\_\_ del \_\_\_\_\_ € \_\_\_\_\_

Reg. n. \_\_\_\_\_ del \_\_\_\_\_ € \_\_\_\_\_

Reg. n. \_\_\_\_\_ del \_\_\_\_\_ € \_\_\_\_\_

Reg. n. \_\_\_\_\_ del \_\_\_\_\_ € \_\_\_\_\_

**Il Direttore e/o Responsabile U.O.**  
\_\_\_\_\_

Della sujestesa deliberazione viene iniziata la pubblicazione il giorno

**28 DIC. 2015** con prot. n. **61142**

all'Albo della ASL per rimanere ivi affissa per 15 giorni consecutivi ai sensi della L. n. 267/2000 e della L.R. n. 28/1992.

La sujestesa deliberazione diverrà esecutiva a far data dal decimo giorno successivo alla pubblicazione.

La sujestesa deliberazione è stata dichiarata "immediatamente eseguibile".

Il Funzionario preposto



**A.S.L. 02 Lanciano-Vasto-Chieti**

**UNITA' OPERATIVA COMPLESSA INVESTIMENTI  
PATRIMONIO E MANUTENZIONI**

**E-mail: [filippo.manci@asl2abruzzo.it](mailto:filippo.manci@asl2abruzzo.it)**

**sede di:**

**Palazzina N - Via dei Vestini - Presidio Ospedaliero  
Clinicizzato Chieti**

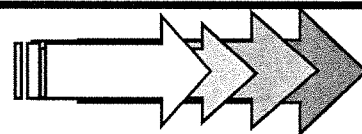

**ALLEGATI**

**a), b), c), d)**

**alla Delibera**

**nr. \_\_\_\_\_**

**del \_\_\_\_\_**

**Il Direttore dell'U.O.C. Investimenti, Patrimonio e Manutenzioni**

**(Ing. Filippo MANCI)**

A



REGIONE ABRUZZO

Azienda Sanitaria Locale 02 Lanciano-Vasto-Chieti  
Via Martiri Lancianesi, 17/19 - 66100 CHIETI - Cod. Fisc. e P. IVA 02307130696  
**UNITA' OPERATIVA COMPLESSA INVESTIMENTI, PATRIMONIO E MANUTENZIONI**

Direttore: Ing. Filippo MANCI  
Palazzina N ex Sebi Presidio Ospedaliero Clinicizzato SS. Annunziata - CHIETI  
☎ 0872/706783-741 - ☎ 0872/ 706738 - e-mail: [filippo.manci@asl2abruzzo.it](mailto:filippo.manci@asl2abruzzo.it) PEC: [dip.tecnico@pec.asl2abruzzo.it](mailto:dip.tecnico@pec.asl2abruzzo.it)

Prot. n. 54553/15-CH

Chieti, li 13.11.2015

**OGGETTO:** Lavori di: "RISTRUTTURAZIONE, ADEGUAMENTO E MESSA A NORMA DEL PUNTO NASCITE NEL PRESIDIO OSPEDALIERO DI VASTO "S. Pio da Pietrelcina".

Richiesta parere nulla osta

Stampa  
01.12.15

Alla Dirigente Medico Responsabile  
P.O. VASTO  
Dr. ssa Rosanna FLORIO  
Sede

Al Dirigente Responsabile  
Servizio di Prevenzione e Protezione  
Dr. ssa Anna SURIANI  
Sede

Al Dirigente Medico Responsabile  
Servizio I.E.S.P.  
Dr. ssa Rosa Maria DI NUNZIO  
Sede

Al Direttore dell'U.O.C.  
Anestesia e Rianimazione P.O. VASTO  
Dr. Francesco AMATO  
Sede

Al Direttore dell'U.O.C.  
Ostetricia e Ginecologia P.O. VASTO  
Dr. Francesco MATRULLO  
Sede

e, p.c.

Al Direttore Sanitario Aziendale  
Dr. Pasquale FLACCO  
Sede

Con riferimento al progetto segnato in epigrafe, ed in ottemperanza al provvedimento deliberativo nr. 279 del 27/08/2015, in relazione all'incontro avutosi presso il Presidio Ospedaliero di Vasto con i dirigenti Medici Responsabili di Anestesia, Rianimazione e Ostetricia, avutosi a seguito della comunicazione prot. nr. 48754 del 15/10/2015, compiegato alla presente si trasmette la planimetria debitamente aggiornata, relative all'adeguamento e messa a norma del punto parto nell'U.O.C. di Ostetricia e Ginecologia del P.O. di Vasto.

Tale parere riveste carattere di urgenza, al fine di poter dare seguito al provvedimento del D.G. nr. 89 del 03/07/2015 relativo al recepimento del Decreto Commissariale nr. 10 del 11/025.

Distinti saluti.

Il Direttore dell'U.O.C. Investimenti, Patrimonio e Manutenzioni  
(Ing. Filippo MANCI)



*Di appalto*

24 NOV. 2015

*[Signature]*  
Dott. FRANCESCO AMATO  
Direttore U.O. di Anestesia e Rianimazione  
P.O. Vasto  
03 05 82 01

*[Signature]*  
L'estensore  
(Geom. Vincenzo STAMPONE)



Regione Abruzzo  
 Azienda Sanitaria Locale 02 Lanciano-Vasto-Chieti  
 Via Martiri Lancianesi , 17-19 - 66100 CHIETI

U.O.C. Investimenti, Patrimonio e Manutenzioni

Palazzina N ex Sebi Presidio Ospedaliero Clinicizzato SS. Annunziata CHIETI



# LAVORI DI RISTRUTTURAZIONE, ADEGUAMENTO E MESSA A NORMA DEL PUNTO NASCITE NELL'U.O. DI OSTETRICIA E GINECOLOGIA DEL PRESIDIO OSPEDALIERO DI VASTO "S. Pio da Pietrelcina"

Data		FASE PROGETTUALE	PROGETTO PRELIMINARE
Dati Catastali	Foglio n. 34 Particella n. 534		
Revisione			
		LOCALIZZAZIONE	OSPEDALE DI VASTO
Operatore CAD		TITOLO ELABORATO:	
N. ELABORATO:	<b>RL101A-PP</b>	<b>RELAZIONE TECNICA ILLUSTRATIVA</b>	
Scala			

Nulla Osta responsabili dei Servizi Interessati

Data:	Data:	Data:	Data:

Il Responsabile Unico del Procedimento  
 (Geom. Vincenzo STAMPONE)

Il Progettista  
 Il Direttore dell'U.O.C. I.P.M.  
 DIRETTORE  
 (Ing. Filippo MANCI) C  
 TECNICA AZIENDALE  
 Ing. Filippo Mancini



# INDICE

<b>1.</b>	<b>INTRODUZIONE.....</b>	<b>2</b>
<b>2.</b>	<b>ANALISI DELLO STATO DI FATTO.....</b>	<b>2</b>
<b>2.1.</b>	<b>DESCRIZIONE GENERALE DELL'AREA D'INTERVENTO.....</b>	<b>2</b>
<b>2.2.</b>	<b>CARATTERISTICHE IMPIANTI ESISTENTI.....</b>	<b>3</b>
<b>3.</b>	<b>DESCRIZIONE DELL'INTERVENTO IN PROGETTO.....</b>	<b>5</b>
<b>3.1.</b>	<b>CRITERI UTILIZZATI PER LE SCELTE PROGETTUALI.....</b>	<b>5</b>
<b>3.2.</b>	<b>IMPIANTI DEL GRUPPO OPERATORIO E SALE PARTO.....</b>	<b>8</b>
<b><u>3.3.</u></b>	<b>NORMATIVA DI RIFERIMENTO.....</b>	<b>8</b>
<b><u>3.4.</u></b>	<b>QUADO ECONOMICO DI PROGETTO.....</b>	<b>8</b>



## 1. Introduzione

La presente Relazione Tecnica ha per oggetto:

- La descrizione dello stato di fatto dei locali
- la descrizione delle opere edili e degli impianti tecnologici previsti dal progetto per la messa a Norme delle sale travaglio parto e la sala operatoria all'interno dello stesso compartimento del Presidio Ospedaliero di Vasto .

## 2. Analisi dello stato di fatto

### 2.1. Descrizione generale dell'area d'intervento

L'area su cui andrà ad essere realizzato il Nuovo Punto Nascita è esattamente quella del Punto Nascita esistente.

I locali si trovano apparentemente in buono stato di conservazione ma ad un'analisi più approfondita è possibile notare che:

#### a) La sala operatoria



- è dotata di infissi apribili,
- ha una dotazione di arredi tecnici non adeguati per una sala operatoria,
- è dotata di controsoffitti non adeguati all'attuale normativa vigente,



- ha, all'interno della sala in posizione angolare, un cavedio tecnico dotato di portello di ispezione, che dovrà essere eliminato.

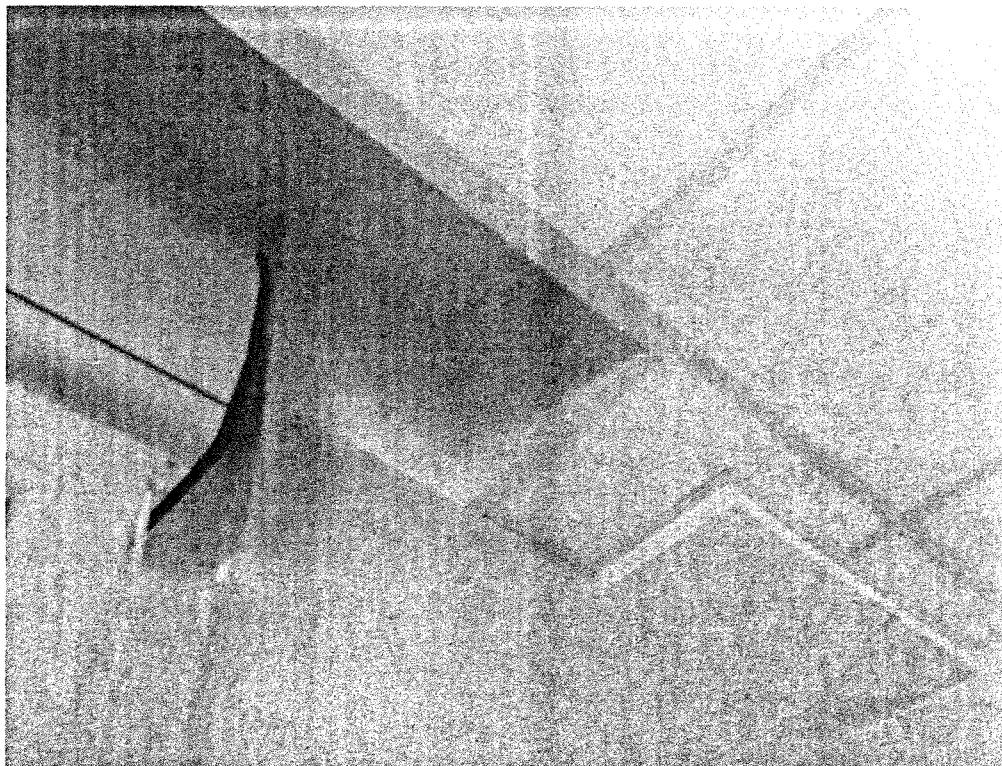

- le finestre esistenti sono dotate di cassettoni per tapparelle che possono essere ricettacolo di sporco difficilmente pulibile e sanificabile,
- sono visibili segni di infiltrazioni dal soffitto.

## 2.2. Caratteristiche impianti esistenti

Allo stato attuale, gli impianti meccanici risultano essere adeguati per ospitare camere di degenza o, al massimo ambulatori. Sicuramente la qualità dell'aria trattata in sala operatoria non è adeguata a quanto previsto da normativa vigente.

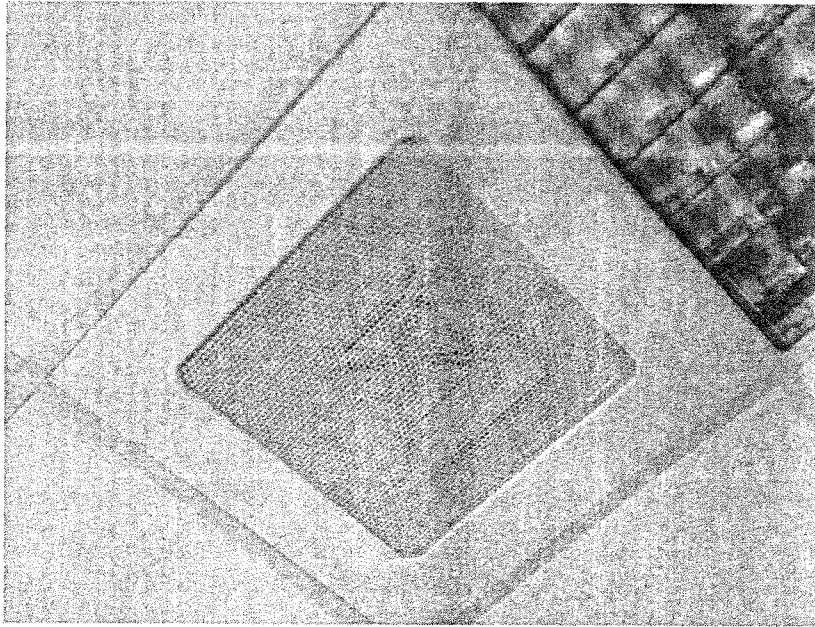

la fotografia soprastante indica chiaramente la qualità di impianto installato in sala operatoria.

Anche gli impianti elettrici risultano essere non corrispondenti a quanto previsto da normativa vigente.

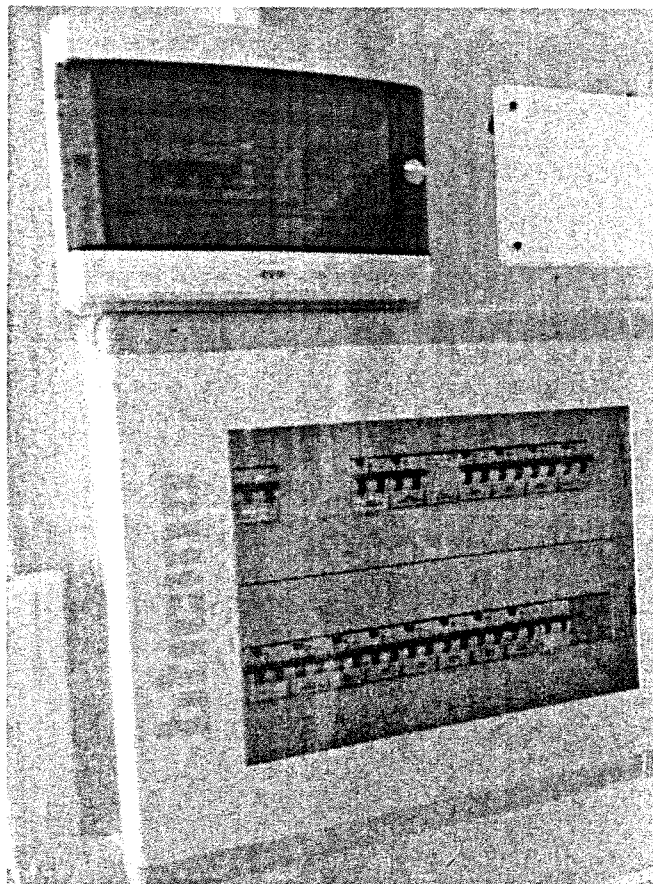





Il quadro di compartimento ( unico esistente ne reparto) è chiaramente non a norme per una sala operatoria.

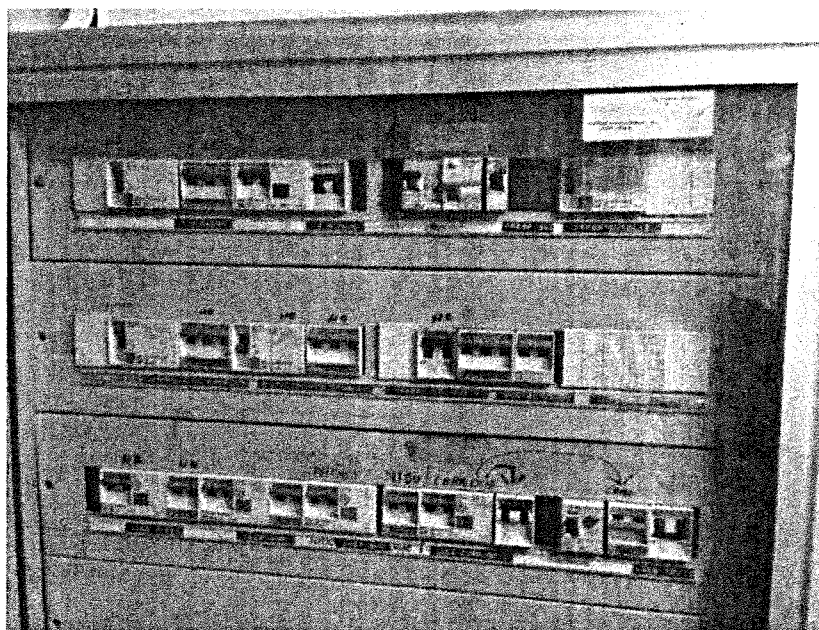

### 3. Descrizione dell'intervento in progetto

#### 3.1. Criteri utilizzati per le scelte progettuali

Per minimizzare, per quanto possibile, i tempi di montaggio, i rumori ed il carico di polveri derivante dal cantiere, nell'ottica di preservare la continuità dell'attività assistenziale sanitaria nei locali contigui, il blocco dovrà essere realizzato ponendo la massima attenzione a sigillare i vani che, in sequenza, dovranno essere ristrutturati. La dinamica di realizzazione di Cantiere verrà valutata da un'apposita Commissione di Gara e su questo verranno assegnati dei punteggi in base:

1. alle fasi lavorative,
2. alla durata delle stesse,
3. ai provvedimenti per minimizzare i disagi degli utenti che saranno presenti nei vani attigui,
4. alla professionalità del Personale che il Concorrente intende utilizzare per progettare ed eseguire i lavori,
5. alla esperienza maturata in lavorazioni precedenti in cui le situazioni siano confrontabili con grado di difficoltà di realizzazione impianti analoghe.



Il cantiere dovrà essere realizzato ponendo particolare attenzione all'ubicazione del reparto ed all'accessibilità dello stesso.

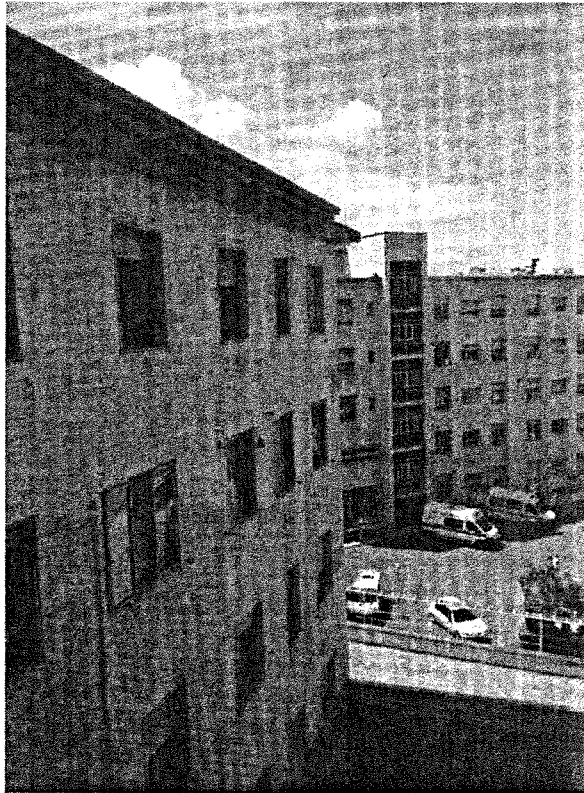

Il reparto si trova all'estremità di un ala del Presidio Ospedaliero e la zona sottostante a terra è percorsa dalla rampa di accesso al Pronto Soccorso.

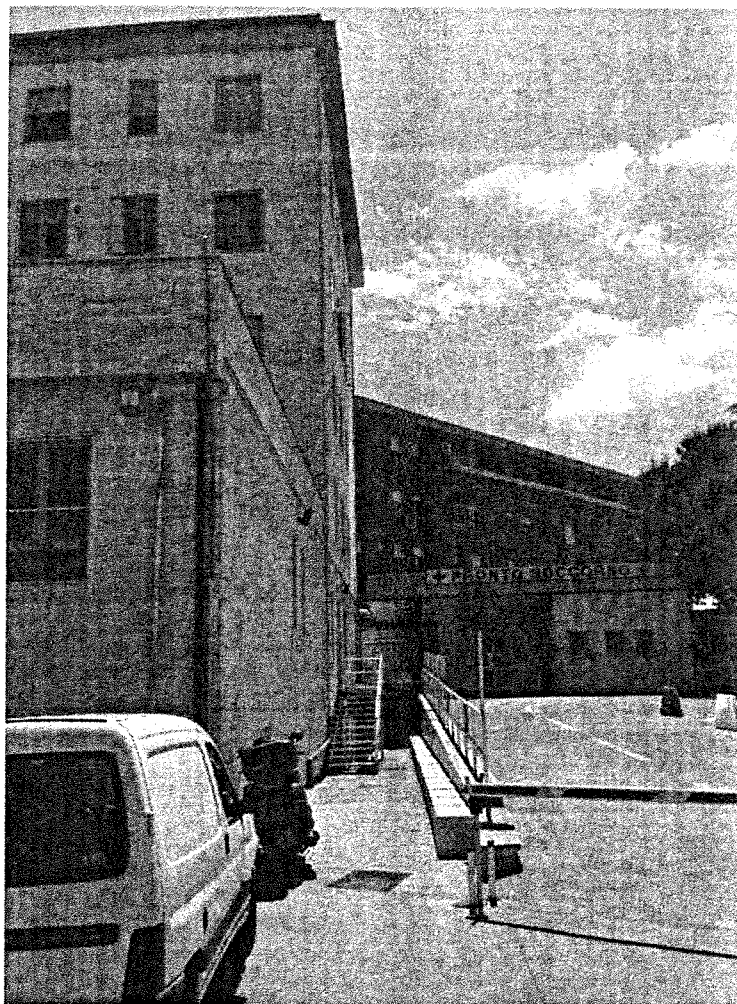

Sul versante nord-est, al piano terra è presente in aggetto una struttura ad un piano.

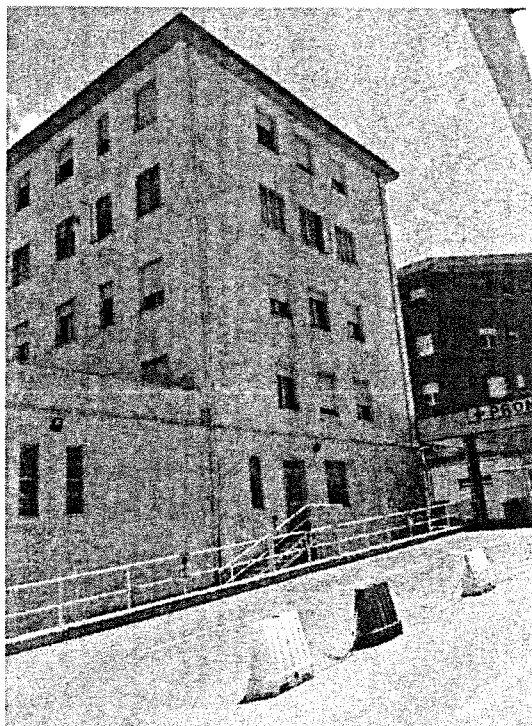



### 3.2. IMPIANTI DEL GRUPPO OPERATORIO E SALE PARTO

Lo standard qualitativo degli impianti previsti per la ristrutturazione del punto nascita è descritto negli elaborati grafici, nei computi metrici posti a base di gara.

A discrezione del Concorrente potranno essere proposte migliorie che una apposita Commissione valuterà.

Gli aspetti fondamentali che verranno presi in considerazione riguardano:

1. UTA, ed eventuali sorgenti energetiche da potenziare
2. Sistemi di regolazione e controllo,
3. Distribuzione dell'aria,
4. Soluzioni di diffusione terminale compatibili con le intercapedini,
5. Qualità degli impianti elettrici ( illuminazione e FM ),
6. Qualità degli impianti speciali,
7. Ulteriori migliorie.

### 3.3. NORMATIVA DI RIFERIMENTO

Le norme principali alle quali si è fatto riferimento per la stesura del progetto sono

- **D.P.R. n. 547 del 27 aprile 1955**

Norme per la prevenzione degli infortuni sul lavoro.

- **Legge n. 46 del 05/03/1990**

Norme per la sicurezza degli impianti;

- **D.M. 16.02.1982**

Norme per la Prevenzione Incendi;

- **D.M. 18.09.2002 e D.M. 19/03/2015**

Norme per la Prevenzione Incendi negli Ospedali e Case di Cura;

- **L.R. n. 32 del 31 luglio 2007**

Norme Regionali in materia di autorizzazione, accreditamento istituzionale e accorsi contrattuali delle strutture sanitarie e socio-sanitarie pubbliche e private.

- Linee guida per gli interventi relativi alla sicurezza e all'igiene del Lavoro nelle Strutture di Pronto Soccorso pubblicato dall'Istituto Superiore per la Prevenzione e la Sicurezza del Lavoro.

- **Legge n. 192/2005 e ss.mm.ii.**

Norme relative al Risparmio energetico.



### 3.4. SPESA DI PROGETTO

La spesa complessiva per l'intervento di che trattasi ammonta ad €. 1.430.000,00 di cui al seguente quadro economico di spesa:

<b>Lavori di: INTERVENTI DI RISTRUTTURAZIONE, ADEGUAMENTO E MESSA A NORMA DEL PUNTO NASCITE NEL PRESIDIO OSPEDALIERO DI VASTO "S. Pio da Pietrelcina"</b>			
<b>QUADRO ECONOMICO</b>			
<b>A</b>	Importo per le esecuzioni delle lavorazioni		
<b>1</b>	Importo lavori	€ 729.038,91	
<b>2</b>	Importo attrezzature	€ 235.523,95	
<b>3</b>	Oneri della sicurezza non soggetti e ribasso	€ 20.591,07	
	<b>SOMMANO</b>		€ 964.562,86
<b>B</b>	Compenso Progettazione Esecutiva	€ 35.000,00	
	<b>SOMMANO LAVORI E SERVIZI DI INGEGNERIA</b>		€ 999.562,86
<b>c</b>	Somme a disposizione dell'Amministrazione		
<b>1</b>	Incentivazione art. 92 D.to L.vo n. 163/2006	€ 19.291,26	
<b>2</b>	Spese tecniche Direzione Lavori e Sicurezza	€ 65.107,99	
<b>3</b>	Rilievi Accertamenti, verifiche tecniche	€ 10.000,00	
<b>4</b>	Economie fuori dall'appalto	€ 32.941,89	
<b>5</b>	Spese per commissioni	€ 9.000,00	
<b>6</b>	Spese di pubblicità	€ 8.000,00	
<b>7</b>	Accantonamento art. 133 D.to L.vo n. 163/2006	€ 30.866,01	
<b>8</b>	Imprevisti	€ 31.186,36	
<b>9</b>	Arredi	€ 35.000,00	
<b>10</b>	CNPAIA 4% su B2	€ 3.403,97	
<b>11</b>	Spese per attività tecniche amministrative	€ 19.991,26	
<b>12</b>	I.V.A. 10% su A1+A3+b4+b6+b7	€ 84.462,42	
<b>13</b>	I.V.A. 22% su A2+B2+B3+B8+B9	€ 81.185,98	
	<b>In uno le somme a disposizione dell'Amm.ne</b>	€ 430.437,14	€ 430.437,14
	<b>IMPORTO COMPLESSIVO</b>		€ 1.430.000,00



Regione Abruzzo  
 Azienda Sanitaria Locale 02 Lanciano-Vasto-Chieti  
 Via Martiri Lancianesi , 17-19 - 66100 CHIETI



U.O.C. Investimenti, Patrimonio e Manutenzioni

Palazzina N ex Sebi Presidio Ospedaliero Clinicizzato SS. Annunziata CHIETI

# LAVORI DI RISTRUTTURAZIONE, ADEGUAMENTO E MESSA A NORMA DEL PUNTO NASCITE NELL'U.O. DI OSTETRICIA E GINECOLOGIA DEL PRESIDIO OSPEDALIERO DI VASTO "S. Pio da Pietrelcina"

Data		FASE PROGETTUALE	PROGETTO PRELIMINARE
Catastali	Foglio n. 34 Part.IIa 583		
Revisione	10 novembre 2015	LOCALIZZAZIONE	OSPEDALE DI VASTO
Operatore CAD		TITOLO ELABORATO:	
N. ELABORATO:	AR103A-P	PIANTA DESTINAZIONI	
Scala			

Nulla Osta responsabili dei Servizi Interessati

Data:	Data:	Data:	Data:

Il Responsabile Unico del Procedimento  
 (Geom. Vincenza STAMPONE)

Il Progettista  
 Il Direttore dell'U.O.C. I.P.M.  
 (Ing. Filippo MANCI)

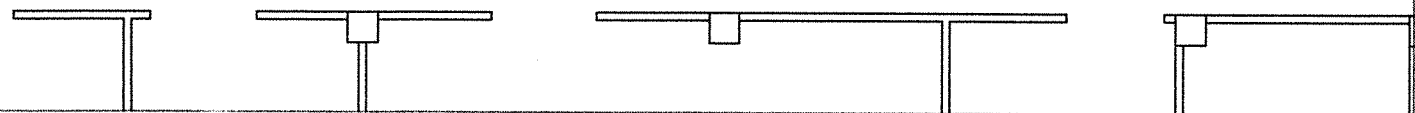
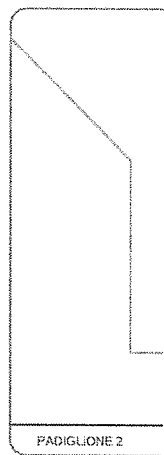
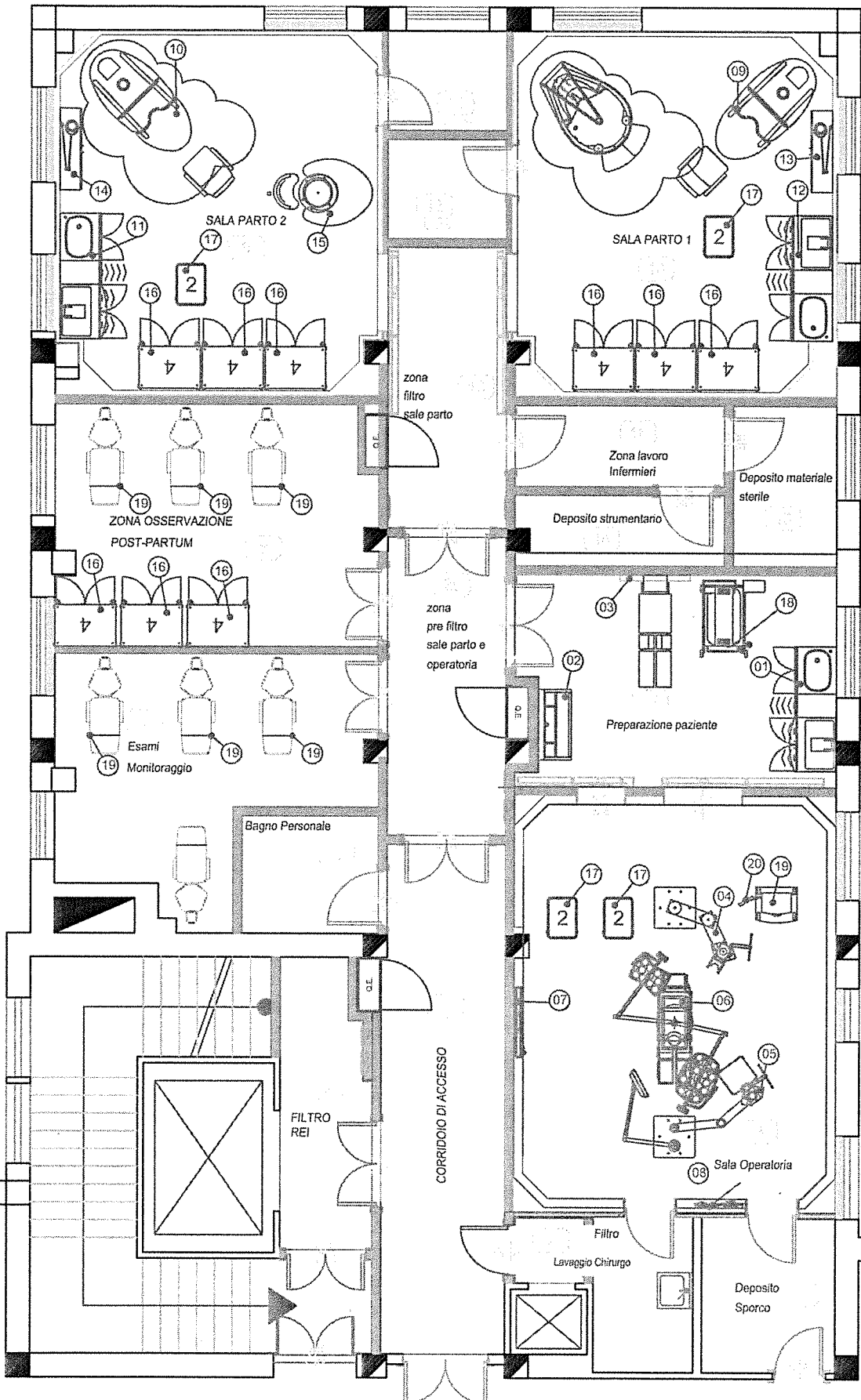

“D”



REGIONE ABRUZZO

Azienda Sanitaria Locale 02 Lanciano-Vasto-Chieti

Via Martiri Lancianesi, 17/19 - 66100 CHIETI - Cod. Fisc. e P. IVA 02307130696

**STRUTTURA COMPLESSA INVESTIMENTI, PATRIMONIO E MANUTENZIONI**

Direttore: Ing. Filippo MANCI

<p><b>LAVORI DI RISTRUTTURAZIONE, ADEGUAMENTO E MESSA A NORMA DEL PUNTO NASCITE NELL'U.O. DI OSTETRICIA E GINECOLOGIA DEL PRESIDIO OSPEDALIERO DI VASTO "S. Pio da Pietrelcina"</b></p>	<p><b>RAPPORTO CONCLUSIVO TECNICO DI CONTROLLO E VERBALE DI VERIFICA</b>  <b>PROGETTO: preliminare</b>                  Luogo: Lanciano. Data: ..... <b>15 DIC. 2015</b>                  Revisione n.: .....</p>
---	---

**Rapporto tecnico di controllo**

Ai sensi dell'art. 54, comma 6 del DPR 207/2010

**OPPURE**

**Rapporto tecnico conclusivo**

Ai sensi dell'art. 54, comma 7 del DPR 207/2010

**PARTE PRIMA**

1. DATI GENERALI	
Tipologia intervento (ex art. 3 DPR 380/2001)	<input type="checkbox"/> a) interventi di manutenzione ordinaria <input type="checkbox"/> b) interventi di manutenzione straordinaria <input type="checkbox"/> c) interventi di restauro e di risanamento conservativo <input type="checkbox"/> d) interventi di ristrutturazione edilizia <input type="checkbox"/> e) interventi di nuova costruzione <input type="checkbox"/> f) interventi di ristrutturazione urbanistica
Breve descrizione dell'intervento:	
Proprietà e disponibilità dell'immobile	<input type="checkbox"/> Demanio <input type="checkbox"/> Altro (Denominazione Ente, Verbale di presa in consegna, Convenzione ecc.)
Committente <i>(Soggetto titolare del potere decisionale e di spesa dell'appalto ai sensi dell'art. 89, comma 1, Il periodo DLgs 81/08)</i>	<input type="checkbox"/> Ministero delle Infrastrutture e dei Trasporti, ..... <input type="checkbox"/> Altro soggetto (Denominazione Ente, Convenzione ecc.)
Stazione Appaltante <i>(Amministrazione aggiudicatrice o altro soggetto preposto all'affidamento dell'appalto ai sensi dell'art. 32 del Codice)</i>	<input type="checkbox"/> Ministero delle Infrastrutture e dei Trasporti, ... <input type="checkbox"/> Altro soggetto (Denominazione Ente, Convenzione ecc.)
Modalità di determinazione del corrispettivo <i>Stabilito dal RUP nel documento preliminare alla progettazione, ai sensi dell'art. 15, comma 5, lett. c) del DPR 207/2010</i>	<input type="checkbox"/> Lavori a misura* <input type="checkbox"/> L. a corpo <input type="checkbox"/> L. a corpo e a misura * Solo in caso di manutenzioni/restauro/scavi archeologici/opere in sottoterraneo/fondazioni/consolidamento oppure per contratti di sola esecuzione di importo < 500.000 €, ai sensi dell'art. 53, comma 4, Il periodo del Codice
Importo dei lavori	... € Di cui ..... € oneri sicurezza non soggetti a ribasso
Importo complessivo dell'intervento	... €
Sopra soglia comunitaria	<input type="checkbox"/> S <input type="checkbox"/> N
CUP	
CODICE IDENTIFICATIVO LAVORO (ES. Sistema Alice)	





REGIONE ABRUZZO

**Azienda Sanitaria Locale 02 Lanciano-Vasto-Chieti**

Via Martiri Lancianesi, 17/19 - 66100 CHIETI - Cod. Fisc. e P. IVA 02307130696

**STRUTTURA COMPLESSA INVESTIMENTI, PATRIMONIO E MANUTENZIONI**

Direttore: Ing. Filippo MANCI

**LAVORI DI RISTRUTTURAZIONE, ADEGUAMENTO E MESSA A NORMA DEL PUNTO NASCITE NELL'U.O. DI OSTETRICIA E GINECOLOGIA DEL PRESIDIO OSPEDALIERO DI VASTO "S. Pio da Pietrelcina"**

**RAPPORTO CONCLUSIVO TECNICO DI CONTROLLO E VERBALE DI VERIFICA**

**PROGETTO: preliminare**

Luogo: Lanciano. Data: ..... **15 DIC. 2015**

Revisione n.: .....

RUP	(Nome e atto di nomina)
Progettisti interni	(Nomi e atti di nomina)
Progettisti/Consulenti esterni	(Nomi e rif. Convenzione)
Coordinatore della Sicurezza Progettazione	(Nome e atti di nomina/rif. Convenzione)
Direttore dei Lavori (se già nominato)	(Nome e atto di nomina/rif. Convenzione)
<b>2. GRUPPO DI VERIFICA</b>	
<input type="checkbox"/> RUP AmMESSO come Verificatore solo se non Progettista e per importo lavori < 1 milione di euro ( 5 milioni di euro per opere a rete)	(Come sopra individuato)
<input type="checkbox"/> Verificatori interni	(Nomi, atti di nomina, competenze tecniche)
<input type="checkbox"/> Verificatori esterni	(Nomi, rif. Convenzione, competenze tecniche)
<b>3. TIPO DI CONTROLLO</b>	
A - Verifiche standard	Ai sensi dell'art. 54, comma 1 del DPR 207/2010 <input type="checkbox"/>
B - Verifiche a campione o a comparazione	Ai sensi dell'art. 54, comma 3 del DPR 207/2010 (ripetitività, analogia) <input type="checkbox"/>
<b>4. LIVELLI DI PROGETTAZIONE</b> Disposti dal RUP ai sensi dell'art. 15, commi 2 e 3 del DPR 207/2010	
<input type="checkbox"/> - PRELIMINARE	<input type="checkbox"/> - DEFINITIVO <input type="checkbox"/> - ESECUTIVO
<b>5. CRITICITÀ</b>	
Elementi o aspetti particolari da tenere in considerazione in sede di verifica: .....	
<b>6. RIFERIMENTI PROGETTUALI DI LIVELLO INFERIORE</b>	
<b>LIVELLO</b>	<b>VERIFICHE - APPROVAZIONI</b>
<input type="checkbox"/> STUDIO DI FATTIBILITÀ	Approvato in data 27 agosto 2015 provvedimento nr. 279
<input type="checkbox"/> DOCUMENTO PRELIMINARE ALLA PROGETTAZIONE	Approvato in data ..... Prot. ....
<input type="checkbox"/> PROGETTO PRELIMINARE Approvato in data ... Prot. ...	<input type="checkbox"/> PROGETTO SOTTOPOSTO A PRECEDENTE VERIFICA Rapporto di controllo n. .... del ..... - Prescrizioni/Raccomandazioni ..... <input type="checkbox"/> PROGETTO SOTTOPOSTO ALLA PRESENTE VERIFICA - Documentazione progettuale acquisita in data ..... Prot. .... - Inizio attività di verifica .....



REGIONE ABRUZZO

Azienda Sanitaria Locale 02 Lanciano-Vasto-Chieti

Via Martiri Lancianesi, 17/19 - 66100 CHIETI - Cod. Fisc. e P. IVA 02307130696

**STRUTTURA COMPLESSA INVESTIMENTI, PATRIMONIO E MANUTENZIONI**

Direttore: Ing. Filippo MANCI

<p><b>LAVORI DI RISTRUTTURAZIONE, ADEGUAMENTO E MESSA A NORMA DEL PUNTO NASCITE NELL'U.O. DI OSTETRICIA E GINECOLOGIA DEL PRESIDIO OSPEDALIERO DI VASTO "S. Pio da Pietrelcina"</b></p>	<p><b>RAPPORTO CONCLUSIVO TECNICO DI CONTROLLO E VERBALE DI VERIFICA</b></p> <p><b>PROGETTO: preliminare</b>      15 DIC. 2015</p> <p>Luogo: Lanciano.    Data: .....</p> <p>Revisione n.: .....</p>
---	--

	- Precedenti verbali .....
Elaborati costituenti il progetto: Relazione Tecnica Illustrativa, Stima Sommaria, Inquadramento Territoriale, Planimetria Generale, Planimetria Destinazione, Indicazioni Preliminari sulla Sicurezza, Pareri IESP, Direzione Medica, Servizio di Prevenzione e Protezione.	

## Rapporto tecnico di controllo (in forma sintetica)

### PARTE SECONDA

#### Check list di verifica ai sensi dell' art. 52 comma 1, lett. b) e art. 53 DPR 207/2010

La sottostante lista raccoglie le disposizioni normative di riferimento, opportunamente integrate e coordinate secondo una logica operativa, per costituire uno strumento di base per l'attività di verifica e di autocontrollo nel corso della progettazione.

Compete al RUP, nell'esercizio del proprio potere di deroga di cui all'art. 93, comma 2 del Codice e nei limiti consentiti dalle norme, pianificarne di volta in volta i contenuti in funzione:

- dei livelli di progettazione, nonché dei contenuti e del grado di definizione degli stessi stabiliti nel documento preliminare alla progettazione (art. 15, commi 2, 3 e 6, lettere i) ed l), DPR 207/2010);
- del piano di sviluppo della progettazione, degli adempimenti di approvazione, autorizzazione e affidamento (art. 54, comma 1, Il periodo, DPR 207/2010;

anche in relazione alla natura e complessità dell'opera, ai vincoli normativi, alle risorse umane e attrezzature disponibili, alla tempistica ecc.

1. VERIFICA ADEMPIMENTI DEI PROGETTISTI ai sensi dell'art. 52, comma 1, lett. b), punti 1 e 6 del DPR 207/2010		
I nominativi dei Progettisti corrispondono a quelli titolari dell'affidamento (Art. 52, comma 1 DPR 207/2010)	■ S   □ N	Note
I documenti sono risultati correttamente sottoscritti dai soggetti interessati al fine dell'assunzione delle rispettive responsabilità (Art. 52, comma 1 DPR 207/2010)	■ S   □ N	Note
I Progettisti hanno adempiuto alle obbligazioni di cui al disciplinare di incarico (Art. 52, comma 6 DPR 207/2010)	■ S   □ N	Note

2. VERIFICA DOCUMENTALE mediante controllo dell'esistenza di tutti gli elaborati previsti per il livello del progetto esaminato ai sensi dell'art. 52, comma 1, lett. b), punto 2			
3. VERIFICA DI DETTAGLIO sui singoli documenti progettuali, ai sensi dell'art. 53, comma 1. del DPR 207/2010			
ELABORATI DI PROGETTO: rispondenza alle previsioni di cui all'art. 17 comma 2 del DPR 207/2010, salva diversa motivata determinazione del RUP ai sensi dell'art. 15, comma 3, anche con riferimento alla loro articolazione			
a) RELAZIONE ILLUSTRATIVA	■ S   □ N	<input type="checkbox"/> adeguata; <input type="checkbox"/> sufficiente; <input type="checkbox"/> non adeguata	Note del Verificatore e/o Controdeduzioni del Progettista
b) RELAZIONE TECNICA	■ S   □ N	<input type="checkbox"/> adeguata; <input type="checkbox"/> sufficiente; <input type="checkbox"/> non adeguata	Note del Verificatore e/o Controdeduzioni del Progettista
c) STUDIO DI PREFATTIBILITÀ AMBIENTALE	<input type="checkbox"/> S   ■ N	<input type="checkbox"/> adeguato; <input type="checkbox"/> sufficiente; <input type="checkbox"/> non adeguato	Note del Verificatore e/o Controdeduzioni del Progettista



REGIONE ABRUZZO

**Azienda Sanitaria Locale 02 Lanciano-Vasto-Chieti**

Via Martiri Lancianesi, 17/19 - 66100 CHIETI - Cod. Fisc. e P. IVA 02307130696

**STRUTTURA COMPLESSA INVESTIMENTI, PATRIMONIO E MANUTENZIONI**

Direttore: Ing. Filippo MANCI

**LAVORI DI RISTRUTTURAZIONE, ADEGUAMENTO E MESSA A NORMA DEL PUNTO NASCITE NELL'U.O. DI OSTETRICIA E GINECOLOGIA DEL PRESIDIO OSPEDALIERO DI VASTO "S. Pio da Pietrelcina"**

**RAPPORTO CONCLUSIVO TECNICO DI CONTROLLO E VERBALE DI VERIFICA**

**PROGETTO: preliminare 15 DIC. 2015**

Luogo: Lanciano. Data: .....

Revisione n.: .....

d) STUDI E INDAGINI	<input checked="" type="checkbox"/> S <input type="checkbox"/> N	<input type="checkbox"/> adeguati; <input type="checkbox"/> sufficienti; <input type="checkbox"/> non adeguati	Note del Verificatore e/o Controdeduzioni del Progettista
e) PLANIMETRIA GENERALE E ELABORATI GRAFICI	<input checked="" type="checkbox"/> S <input type="checkbox"/> N	<input checked="" type="checkbox"/> adeguata; <input type="checkbox"/> sufficiente; <input type="checkbox"/> non adeguata	Note del Verificatore e/o Controdeduzioni del Progettista
f) PRIME INDICAZIONI E MISURE finalizzate alla tutela della salute e sicurezza dei luoghi di lavoro per la stesura dei Piani di Sicurezza con i contenuti minimi	<input checked="" type="checkbox"/> S <input type="checkbox"/> N	<input checked="" type="checkbox"/> adeguate; <input type="checkbox"/> sufficienti; <input type="checkbox"/> non adeguate	Note del Verificatore e/o Controdeduzioni del Progettista
g) CALCOLO SOMMARIO DELLA SPESA	<input checked="" type="checkbox"/> S <input type="checkbox"/> N	<input checked="" type="checkbox"/> adeguato; <input type="checkbox"/> sufficiente; <input type="checkbox"/> non adeguato	Note del Verificatore e/o Controdeduzioni del Progettista
h) QUADRO ECONOMICO DI PROGETTO	<input checked="" type="checkbox"/> S <input type="checkbox"/> N	<input checked="" type="checkbox"/> adeguato; <input type="checkbox"/> sufficiente; <input type="checkbox"/> non adeguato	Note del Verificatore e/o Controdeduzioni del Progettista
i) PIANO PARTICELLARE	<input type="checkbox"/> S <input checked="" type="checkbox"/> N	<input type="checkbox"/> adeguato; <input type="checkbox"/> sufficiente; <input type="checkbox"/> non adeguato	Note del Verificatore e/o Controdeduzioni del Progettista
l) ALTRI ELABORATI presenti in relazione alla peculiarità del progetto			

**4. VERIFICA DI RISPONDENZA DEL PROGETTO E DEI MATERIALI USATI ALLE DISPOSIZIONI DI LEGGE, vigenti al momento della redazione, mediante controllo circa:**

- individuazione

- applicazione e soddisfacimento

della normativa vigente, norme specifiche, regole e norme tecniche di riferimento, prescrizioni (Art. 15, comma 15, art. 52, comma 1, lett. a)1, art. 52, comma 1, lett. d)2, DPR 207/2010; art. 112, comma 1, Codice), norme ambientali e urbanistiche (articoli 93, comma 1, lett. b) e 112 comma 1, Codice) requisiti essenziali, definiti dal quadro normativo nazionale e comunitario (articoli 93, comma 1, lett. c) e 112 comma 1, Codice)

OGGETTO	RIFERIMENTI	AVVENUTA INDIVIDUAZIONE	AVVENUTA APPLICAZIONE	Note del Verificatore e/o Controdeduzioni del Progettista
Superamento ed eliminazione barriere architettoniche	Legge 13/1989 DM 236/1989	<input checked="" type="checkbox"/> S <input type="checkbox"/> N <input type="checkbox"/> NON SOGGETTO	<input type="checkbox"/> S <input type="checkbox"/> N	Note del Verificatore e/o Controdeduzioni del Progettista
Sicurezza antincendio	Etc.	<input checked="" type="checkbox"/> S <input type="checkbox"/> N <input type="checkbox"/> NON SOGGETTO	<input type="checkbox"/> S <input type="checkbox"/> N	Rientra del progetto generale antincendio del P.O.
Sicurezza sul lavoro, igiene, salute e benessere delle persone	Etc.	<input checked="" type="checkbox"/> S <input type="checkbox"/> N <input type="checkbox"/> NON SOGGETTO	<input type="checkbox"/> S <input type="checkbox"/> N	Note del Verificatore e/o Controdeduzioni del Progettista
Sicurezza delle persone connessa agli impianti tecnologici	Etc.	<input type="checkbox"/> S <input type="checkbox"/> N <input type="checkbox"/> NON SOGGETTO	<input type="checkbox"/> S <input type="checkbox"/> N	Note del Verificatore e/o Controdeduzioni del Progettista
Nuove norme tecniche per le costruzioni, stabilità delle strutture	Etc.	<input type="checkbox"/> S <input type="checkbox"/> N <input checked="" type="checkbox"/> NON SOGGETTO	<input type="checkbox"/> S <input type="checkbox"/> N	Note del Verificatore e/o Controdeduzioni del Progettista
Risparmio energetico	Etc.	<input checked="" type="checkbox"/> S <input type="checkbox"/> N <input type="checkbox"/> NON SOGGETTO	<input type="checkbox"/> S <input type="checkbox"/> N	Note del Verificatore e/o Controdeduzioni del Progettista
Tutela dei Beni Culturali	Etc.	<input type="checkbox"/> S <input type="checkbox"/> N <input checked="" type="checkbox"/> NON SOGGETTO	<input type="checkbox"/> S <input type="checkbox"/> N	Note del Verificatore e/o Controdeduzioni del Progettista
Tutela dell'ambiente, inserimento ambientale, impatto ambientale, inquinamento	Etc.	<input type="checkbox"/> S <input type="checkbox"/> N <input checked="" type="checkbox"/> NON SOGGETTO	<input type="checkbox"/> S <input type="checkbox"/> N	Note del Verificatore e/o Controdeduzioni del Progettista
Sicurezza ed organizzazione del cantiere	DLgs 81/2008	<input type="checkbox"/> S <input type="checkbox"/> N <input type="checkbox"/> NON SOGGETTO	<input type="checkbox"/> S <input type="checkbox"/> N	Note del Verificatore e/o Controdeduzioni del Progettista



REGIONE ABRUZZO

**Azienda Sanitaria Locale 02 Lanciano-Vasto-Chieti**

Via Martiri Lancianesi, 17/19 - 66100 CHIETI - Cod. Fisc. e P. IVA 02307130696

**STRUTTURA COMPLESSA INVESTIMENTI, PATRIMONIO E MANUTENZIONI**

Direttore: Ing. Filippo MANCI

<p><b>LAVORI DI RISTRUTTURAZIONE, ADEGUAMENTO E MESSA A NORMA DEL PUNTO NASCITE NELL'U.O. DI OSTETRICIA E GINECOLOGIA DEL PRESIDIO OSPEDALIERO DI VASTO "S. Pio da Pietrelcina"</b></p>	<p><b>RAPPORTO CONCLUSIVO TECNICO DI CONTROLLO E VERBALE DI VERIFICA</b>  <b>PROGETTO: preliminare</b>                  Luogo: Lanciano. Data: ..... <b>15 DIC. 2015</b>                  Revisione n.: .....</p>
---	---

<p><b>Norme specifiche in materia di</b></p> <ul style="list-style-type: none"> <li>- edilizia scolastica</li> <li>- edilizia sanitaria</li> <li>- strade</li> <li>- aeroporti</li> <li>- etc.</li> </ul>		<p><input checked="" type="checkbox"/> S <input type="checkbox"/> N  <input type="checkbox"/> NON SOGGETTO</p>	<p><input type="checkbox"/> S <input type="checkbox"/> N</p>	<p>Note del Verificatore e/o Controdeduzioni del Progettista</p>
---	--	--	--	--

<b>5. VERIFICA DI SUSSISTENZA, APPROVAZIONI ED AUTORIZZAZIONI DI LEGGE: accertare l'acquisizione/previsione di tutte le approvazioni ed autorizzazioni di legge previste per il livello di progettazione, ai sensi dell'art. 53, comma 1, lett. i)</b>				
<p><b>Parere Consiglio Superiore dei Lavori Pubblici</b> (Art. 127, comma 3, DLgs 163/2006)</p>	<p><input checked="" type="checkbox"/> NON NECESSARIA</p>			<p>CONFORME</p>
	<p><input type="checkbox"/> NECESSARIA</p>	<p><input type="checkbox"/> Procedura da avviare  <input type="checkbox"/> Procedura in corso  <input type="checkbox"/> Procedura completata</p>	<p>Riferimenti Prescrizioni/ Raccomandazioni</p>	<p><input type="checkbox"/> S <input type="checkbox"/> N                      Note del Verificatore e/o Controdeduzioni del Progettista</p>
<p><b>Parere CTA</b> (Art. 127, comma 3, DLgs 163/2006)</p>	<p><input type="checkbox"/> NON NECESSARIA</p>			
	<p><input checked="" type="checkbox"/> NECESSARIA</p>	<p><input checked="" type="checkbox"/> Procedura da avviare  <input type="checkbox"/> Procedura in corso  <input type="checkbox"/> Procedura completata</p>	<p>Riferimenti Prescrizioni/ Raccomandazioni</p>	<p><input type="checkbox"/> S <input type="checkbox"/> N                      Note del Verificatore e/o Controdeduzioni del Progettista</p>
<p><b>Conferenza di Servizi</b></p>	<p><input checked="" type="checkbox"/> NON NECESSARIA</p>			
	<p><input type="checkbox"/> NECESSARIA</p>	<p><input type="checkbox"/> Procedura da avviare  <input type="checkbox"/> Procedura in corso  <input type="checkbox"/> Procedura completata</p>	<p>Riferimenti Prescrizioni/ Raccomandazioni</p>	<p><input type="checkbox"/> S <input type="checkbox"/> N                      Note del Verificatore e/o Controdeduzioni del Progettista</p>
<p><b>MIBAC Soprintendenza</b> Titolo: (es. nulla osta, autorizzazione, verifica di assoggettabilità ecc.)</p>	<p><input checked="" type="checkbox"/> NON NECESSARIA</p>			
	<p><input type="checkbox"/> NECESSARIA</p>	<p><input type="checkbox"/> Procedura da avviare  <input type="checkbox"/> Procedura in corso  <input type="checkbox"/> Procedura completata</p>	<p>Estremi Prescrizioni/ Raccomandazioni</p>	<p><input type="checkbox"/> S <input type="checkbox"/> N                      Note del Verificatore e/o Controdeduzioni del Progettista</p>
<p><b>Ministero dell'Interno</b> Titolo: (es. Certificato di Prevenzione incendi)</p>	<p><input checked="" type="checkbox"/> NON NECESSARIA</p>			
	<p><input type="checkbox"/> NECESSARIA</p>	<p><input type="checkbox"/> Procedura da avviare  <input type="checkbox"/> Procedura in corso  <input type="checkbox"/> Procedura completata</p>	<p>Estremi Prescrizioni/ Raccomandazioni</p>	<p><input type="checkbox"/> S <input type="checkbox"/> N                      Note del Verificatore e/o Controdeduzioni del Progettista</p>
<p><b>Regione</b> Titolo: (es. Autorizzazione Paesaggistica)</p>	<p><input checked="" type="checkbox"/> NON NECESSARIA</p>			
	<p><input type="checkbox"/> NECESSARIA</p>	<p><input type="checkbox"/> Procedura da avviare  <input type="checkbox"/> Procedura in corso  <input type="checkbox"/> Procedura completata</p>	<p>Estremi Prescrizioni/ Raccomandazioni</p>	<p><input type="checkbox"/> S <input type="checkbox"/> N                      Note del Verificatore e/o Controdeduzioni del Progettista</p>
<p><b>Provincia</b> Titolo: (es. VIA, Autorizzazione Ambientale)</p>	<p><input checked="" type="checkbox"/> NON NECESSARIA</p>			
	<p><input type="checkbox"/> NECESSARIA</p>	<p><input type="checkbox"/> Procedura da avviare  <input type="checkbox"/> Procedura in corso  <input type="checkbox"/> Procedura completata</p>	<p>Estremi Prescrizioni/ Raccomandazioni</p>	<p><input type="checkbox"/> S <input type="checkbox"/> N                      Note del Verificatore e/o Controdeduzioni del Progettista</p>
<p><b>ALTRO</b></p>				

**6. VERIFICA DI SUSSISTENZA DEI REQUISITI PROPRI DEL PROGETTO PRELIMINARE DI CUI ALL'ART. 17 DEL DPR 207/2010**



REGIONE ABRUZZO

**Azienda Sanitaria Locale 02 Lanciano-Vasto-Chieti**

Via Martiri Lancianesi, 17/19 - 66100 CHIETI - Cod. Fisc. e P. IVA 02307130696

**STRUTTURA COMPLESSA INVESTIMENTI, PATRIMONIO E MANUTENZIONI**

Direttore: Ing. Filippo MANCI

**LAVORI DI RISTRUTTURAZIONE, ADEGUAMENTO E MESSA A NORMA DEL PUNTO NASCITE NELL'U.O. DI OSTETRICIA E GINECOLOGIA DEL PRESIDIO OSPEDALIERO DI VASTO "S. Pio da Pietrelcina"**

**RAPPORTO CONCLUSIVO TECNICO DI CONTROLLO E VERBALE DI VERIFICA**

**PROGETTO: preliminare 15 DIC. 2015**

Luogo: Lanciano. Data: .....

Revisione n.: .....

Sono individuate le caratteristiche qualitative e funzionali dei lavori	<input type="checkbox"/> S <input type="checkbox"/> N	Note del Verificatore e/o Controdeduzioni del Progettista
È presente il quadro delle esigenze da soddisfare e delle specifiche prestazioni da fornire nel rispetto delle indicazioni del documento preliminare alla progettazione	<input type="checkbox"/> S <input type="checkbox"/> N	Note del Verificatore e/o Controdeduzioni del Progettista
Individuazione aree impegnate	<input checked="" type="checkbox"/> S <input type="checkbox"/> N	Note del Verificatore e/o Controdeduzioni del Progettista
Indicazione di eventuali fasce di rispetto	<input checked="" type="checkbox"/> S <input type="checkbox"/> N	Note del Verificatore e/o Controdeduzioni del Progettista
Individuazione di eventuali misure di salvaguardia	<input checked="" type="checkbox"/> S <input type="checkbox"/> N	Note del Verificatore e/o Controdeduzioni del Progettista
Descrizione delle specifiche funzionali	<input checked="" type="checkbox"/> S <input type="checkbox"/> N	Note del Verificatore e/o Controdeduzioni del Progettista
Indicazione dei limiti di spesa delle opere da realizzare ( o eventuali interventi e misure compensative dell'impatto territoriale e sociale)	<input checked="" type="checkbox"/> S <input type="checkbox"/> N	Note del Verificatore e/o Controdeduzioni del Progettista
Profili e caratteristiche più significative degli elaborati dei successivi livelli di progettazione, in funzione delle dimensioni economiche e della tipologia e categoria dell'intervento	<input checked="" type="checkbox"/> S <input type="checkbox"/> N	Note del Verificatore e/o Controdeduzioni del Progettista

**7. VERIFICA DI SUSSISTENZA DEI REQUISITI GENERALI (Articoli 15, 45 e 52 DPR 207/2010) DI:**

a) <b>COERENZA</b> delle ipotesi progettuali di base: ambientali, cartografiche, architettoniche, strutturali, impiantistiche, di sicurezza (Art. 52, comma 1, lett. A)2 DPR 207/2010)	<input checked="" type="checkbox"/> S <input type="checkbox"/> N	Note del Verificatore e/o Controdeduzioni del Progettista
b) <b>COMPATIBILITÀ/RISPONDEZZA/CONFORMITÀ</b> allo studio di fattibilità e al documento preliminare alla progettazione e unità progettuale (Art. 45, comma 1, art. 52, comma 1, lett. d) DPR 207/2010, art. 112, comma 3, Codice)	<input checked="" type="checkbox"/> S <input type="checkbox"/> N	Note del Verificatore e/o Controdeduzioni del Progettista
c) <b>ESAUSTIVITÀ</b> (Art. 52, comma 1, lett. b), punti 3, 4 e 5, DPR 207/2010):	<input checked="" type="checkbox"/> S <input type="checkbox"/> N	Note del Verificatore e/o Controdeduzioni del Progettista
- del progetto in funzione del quadro esigenziale	<input checked="" type="checkbox"/> S <input type="checkbox"/> N	Note del Verificatore e/o Controdeduzioni del Progettista
- delle informazioni tecniche e amministrative contenute nei singoli elaborati	<input checked="" type="checkbox"/> S <input type="checkbox"/> N	Note del Verificatore e/o Controdeduzioni del Progettista
- delle modifiche apportate al progetto a seguito di un suo precedente esame	<input checked="" type="checkbox"/> S <input type="checkbox"/> N	Note del Verificatore e/o Controdeduzioni del Progettista
d) <b>LEGGIBILITÀ</b> degli elaborati secondo linguaggi convenzionali (Art. 52, comma 1, lett. c), punto 1 DPR 207/2010)	<input checked="" type="checkbox"/> S <input type="checkbox"/> N	Note del Verificatore e/o Controdeduzioni del Progettista
e) <b>COMPRESIBILITÀ</b> delle informazioni contenute negli elaborati (Art. 52, comma 1, lett. c), punto 2 DPR 207/2010)	<input checked="" type="checkbox"/> S <input type="checkbox"/> N	Note del Verificatore e/o Controdeduzioni del Progettista
f) <b>RIPERCORRIBILITÀ</b> delle calcolazioni effettuate (Art. 52, comma 1, lett. c), punto 2, Il periodo, DPR 207/2011)	<input checked="" type="checkbox"/> S <input type="checkbox"/> N	Note del Verificatore e/o Controdeduzioni del Progettista
g) <b>COERENZA</b> delle informazioni tra i diversi elaborati (Art. 52, comma 1, lett. c), punto 3 DPR 207/2010)	<input checked="" type="checkbox"/> S <input type="checkbox"/> N	Note del Verificatore e/o Controdeduzioni del Progettista



REGIONE ABRUZZO

**Azienda Sanitaria Locale 02 Lanciano-Vasto-Chieti**

Via Martiri Lancianesi, 17/19 - 66100 CHIETI - Cod. Fisc. e P. IVA 02307130696

**STRUTTURA COMPLESSA INVESTIMENTI, PATRIMONIO E MANUTENZIONI**

Direttore: Ing. Filippo MANCI

**LAVORI DI RISTRUTTURAZIONE, ADEGUAMENTO E MESSA A NORMA DEL PUNTO NASCITE NELL'U.O. DI OSTETRICIA E GINECOLOGIA DEL PRESIDIO OSPEDALIERO DI VASTO "S. Pio da Pietrelcina"**

**RAPPORTO CONCLUSIVO TECNICO DI CONTROLLO E VERBALE DI VERIFICA**

**PROGETTO: preliminare**

Luogo: Lanciano. Data: .....15 DIC. 2015

Revisione n.: .....

h) <i>(solo per il progetto esecutivo)</i> <b>COMPLETEZZA</b> della progettazione (Art. 45, comma 2, lett. a) DPR 207/2010)	<input type="checkbox"/> S <input type="checkbox"/> N	Note del Verificatore e/o Conrodeduzioni del Progettista
i) <b>APPALTABILITÀ</b> soluzione progettuale prescelta (Art. 45, comma 2, lett. c) DPR 207/2010)	<input type="checkbox"/> S <input checked="" type="checkbox"/> N	Note del Verificatore e/o Conrodeduzioni del Progettista
l) <b>PRESUPPOSTI</b> per la DURABILITÀ dell'opera (Art. 45, comma 2, lett. d) DPR 207/2010)	<input checked="" type="checkbox"/> S <input type="checkbox"/> N	Note del Verificatore e/o Conrodeduzioni del Progettista
m) <b>MINIMIZZAZIONE</b> rischi di introduzione di varianti e di contenzioso (Art. 45, comma 2, lett. e) DPR 207/2011)	<input checked="" type="checkbox"/> S <input type="checkbox"/> N	Note del Verificatore e/o Conrodeduzioni del Progettista
n) <b>CONGRUITÀ</b> dei tempi fissati per l'ultimazione dell'opera (Art. 45, comma 2, lett. f) DPR 207/2010)	<input checked="" type="checkbox"/> S <input type="checkbox"/> N	Note del Verificatore e/o Conrodeduzioni del Progettista
o) <b>SICUREZZA ESECUTORI E FRUITORI:</b> I progetti devono essere redatti secondo criteri diretti a salvaguardare i lavoratori nella fase di costruzione e in quella di esercizio, gli utenti nella fase di esercizio e nonché la popolazione delle zone interessate dai fattori di rischio per la sicurezza e la salute (Art. 15, comma 11, art. 45, comma 2, lett. g) DPR 207/2011)	<input checked="" type="checkbox"/> S <input type="checkbox"/> N	Note del Verificatore e/o Conrodeduzioni del Progettista
p) <b>MANUTENIBILITÀ</b> delle opere ove richiesto (Art. 45, comma 2, lett. i) DPR 207/2010)	<input checked="" type="checkbox"/> S <input type="checkbox"/> N	Note del Verificatore e/o Conrodeduzioni del Progettista
q) <b>QUALITÀ</b> dell'opera e rispondenza alle finalità relative (Articoli 93, comma 1, lett. a), e 112, comma 1, Codice). Qualità e validità tecnica con riguardo al rapporto benefici/costi, a manutenzione e gestione, contenimento risorse materiali non rinnovabili, riutilizzo risorse naturali, manutenibilità, rendimento energetico, durabilità dei materiali e dei componenti, sostituibilità degli elementi, compatibilità tecnica ed ambientale dei materiali ed agevole controllabilità delle prestazioni dell'intervento nel tempo (Art. 15, comma 1, DPR 207/2010)	<input checked="" type="checkbox"/> S <input type="checkbox"/> N	Note del Verificatore e/o Conrodeduzioni del Progettista
r) <b>RISPETTO DEGLI STANDARD</b> dimensionali e di costo, massimo rispetto e piena compatibilità con le caratteristiche del contesto territoriale e ambientale, sia nella fase di costruzione che in sede di gestione (Art. 15, comma 8, DPR 207/2010)	<input checked="" type="checkbox"/> S <input type="checkbox"/> N	Note del Verificatore e/o Conrodeduzioni del Progettista
s) <b>RISPETTO DELL'AMBIENTE:</b> contrasto degli effetti negativi sull'ambiente, sul paesaggio e sul patrimonio storico, artistico ed archeologico in relazione all'attività di cantiere, tramite studio della viabilità di accesso ai cantieri, riduzione interferenze con il traffico; contrasto inquinamenti del suolo, acustici, idrici ed atmosferici etc. (Art. 15, comma 9, DPR 207/2010)	<input checked="" type="checkbox"/> S <input type="checkbox"/> N	Note del Verificatore e/o Conrodeduzioni del Progettista
t) <b>RISPETTO DEL CONTESTO:</b> valutazione del contesto in cui l'intervento si inserisce, per non pregiudicare l'accessibilità, l'utilizzo e la manutenzione delle opere, degli impianti e dei servizi esistenti (Art. 15, comma 10, DPR 207/2010)	<input checked="" type="checkbox"/> S <input type="checkbox"/> N	Note del Verificatore e/o Conrodeduzioni del Progettista

**8. ATTESTAZIONE DEL DIRETTORE LAVORI (RUP) SOLO PER PROGETTI A BASE DI GARA (RAPPORTO TECNICO CONCLUSIVO)**



REGIONE ABRUZZO

**Azienda Sanitaria Locale 02 Lanciano-Vasto-Chieti**

Via Martiri Lancianesi, 17/19 - 66100 CHIETI - Cod. Fisc. e P. IVA 02307130696

**STRUTTURA COMPLESSA INVESTIMENTI, PATRIMONIO E MANUTENZIONI**

Direttore: Ing. Filippo MANCI

<p><b>LAVORI DI RISTRUTTURAZIONE, ADEGUAMENTO E MESSA A NORMA DEL PUNTO NASCITE NELL'U.O. DI OSTETRICIA E GINECOLOGIA DEL PRESIDIO OSPEDALIERO DI VASTO "S. Pio da Pietrelcina"</b></p>	<p><b>RAPPORTO CONCLUSIVO TECNICO DI CONTROLLO E VERBALE DI VERIFICA</b>  <b>PROGETTO: preliminare</b>                  Luogo: Lanciano. Data: ..... <b>15 DIC. 2015</b>                  Revisione n.: .....</p>
---	---

<p>Avvenuto rilascio da parte del Direttore Lavori (RUP, se Direttore Lavori non ancora nominato) dell'attestazione di cui all'art. 106, comma 1 DPR 207/2010, ai sensi dell'art. 54, comma 7 del DPR 207/2010                  Completezza degli accertamenti ivi indicati e relativi a:</p>	<input type="checkbox"/> S <input type="checkbox"/> N	Note SARA' APPLICATO AL PROGETTO POSTO A BASE DI GARA
a) accessibilità delle aree e degli immobili interessati dai lavori secondo le indicazioni risultanti dagli elaborati progettuali	<input type="checkbox"/> S <input type="checkbox"/> N	Note
b) assenza di impedimenti sopravvenuti rispetto agli accertamenti effettuati prima dell'approvazione del progetto	<input type="checkbox"/> S <input type="checkbox"/> N	Note
c) conseguente realizzabilità del progetto anche in relazione al terreno, al tracciamento, al sottosuolo ed a quanto altro occorre per l'esecuzione dei lavori	<input type="checkbox"/> S <input type="checkbox"/> N	Note

I sottoscritti Verificatori, come sopra qualificati, dichiara con il presente rapporto conclusa la verifica avendo accertato la sussistenza dei requisiti di legge, come sopra richiamati.

**I SOGGETTI VERIFICATORI**

(Ing. Francesco CAU)

(Geom. Luciano DE MARINIS)

(Geom. Domenico DI MARTINO)

**IL PROGETTISTA**

(Ing. Filippo MANCI)



**IL RESPONSABILE DEL PROCEDIMENTO**

(Geom. Vincenzo STAMPONE)

	REGIONE ABRUZZO <b>Azienda Sanitaria Locale 02 Lanciano-Vasto-Chieti</b> Via Martiri Lancianesi, 17/19 - 66100 CHIETI - Cod. Fisc. e P. IVA 02307130696 <b>STRUTTURA COMPLESSA INVESTIMENTI, PATRIMONIO E MANUTENZIONI</b> Direttore: Ing. Filippo MANCI	
	<b>LAVORI DI RISTRUTTURAZIONE, ADEGUAMENTO E MESSA A NORMA DEL PUNTO NASCITE NELL'U.O. DI OSTETRICIA E GINECOLOGIA DEL PRESIDIO OSPEDALIERO DI VASTO "S. Pio da Pietrelcina"</b>	<b>RAPPORTO CONCLUSIVO TECNICO DI CONTROLLO E VERBALE DI VERIFICA</b> <b>PROGETTO: preliminare</b> Luogo: Lanciano. Data: ..... <b>15 DIC. 2015</b> ..... Revisione n.: .....

\* Sottoscrizioni presenti nel Rapporto tecnico di controllo allegato al Verbale di Verifica.

**VERBALE DI VERIFICA**  
 ai sensi dell'art. 54, comma 6 del DPR 207/2010  
 oppure  
**VERBALE CONCLUSIVO DI VERIFICA**  
 ai sensi dell'art. 54, comma 7 del DPR 207/2010)

L'anno duemilaquindici (2015) il giorno quattordici (14) del mese di DICEMBRE in CHIETI il sottoscritto Geom. Vincenzo STAMPONE Responsabile del Procedimento, previa comunicazione verbale, in ottemperanza all'art. 54, comma 6 del DPR 207/2010 ha convocato i soggetti interessati come sopra individuati, per procedere in contraddittorio all'attività di verifica del presente progetto.

Sulla base dei controlli effettuati, di cui all'allegato Rapporto tecnico di controllo (*oppure rapporto tecnico conclusivo*), facente parte integrante del presente verbale;

è risultato quanto segue:

- Il progetto preliminare risponde ai requisiti di legge
- Sono necessarie le seguenti:
  - MODIFICHE: .....
  - INTEGRAZIONI: .....
  - Tempi di riedizione elaborati .....

Al riguardo non sono state espresse osservazioni dai Progettisti.  
(*oppure*)

Al riguardo i Progettisti hanno espresso le osservazioni annotate nell'apposito spazio del Rapporto tecnico di controllo, allegato.

Del che si è redatto il presente verbale che previa lettura e conferma viene sottoscritto come appresso.

Chieti, .....

Data .....

RUP Geom. Vincenzo STAMPONE

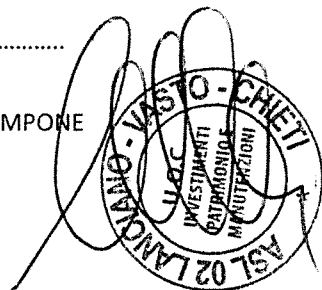





REGIONE ABRUZZO

**Azienda Sanitaria Locale 02 Lanciano-Vasto-Chieti**

Via Martiri Lancianesi, 17/19 - 66100 CHIETI - Cod. Fisc. e P. IVA 02307130696

**STRUTTURA COMPLESSA INVESTIMENTI, PATRIMONIO E MANUTENZIONI**

Direttore: Ing. Filippo MANCI

**LAVORI DI RISTRUTTURAZIONE, ADEGUAMENTO E MESSA A NORMA DEL PUNTO NASCITE NELL'U.O. DI OSTETRICIA E GINECOLOGIA DEL PRESIDIO OSPEDALIERO DI VASTO "S. Pio da Pietrelcina"**

**RAPPORTO CONCLUSIVO TECNICO DI CONTROLLO E VERBALE DI VERIFICA**

**PROGETTO: preliminare**

Luogo: Lanciano. Data: ..... **15 DIC. 2015**

Revisione n.: .....

Gruppo di verifica

ING. Francesco CAU

Geom. Luciano DE MARINIS

Geom. Domenico DI MARTINO

Progettisti Ing. Filippo MANCI

